

よいこさ

くすのきに込めた思い

校長 御園生 かおる

正門にある大くすのきがたくましく枝葉を茂らせています。くすのきにまつわる言葉に「楠（くすのき）学問」があります。くすのきは生長が遅いが大木となるところから、ゆっくりだが堅実に成長し、大成する学問であるということです。相対する言葉に「梅の木学問」があります。植物の持つ力を期待するとともに、この地で開校したころの人々が子どもたちに「ゆっくり、大きく伸びよ」と願いを込めて移植したことを想像します。

44日間の夏休みも終わり、学校には生実っ子の元気な声に戻ってきました。観測史上記録に残る暑さの夏休み中でしたが、大きな事故やけが等の報告がなく、安堵しました。保護者や地域の皆様の日頃からのご指導のおかげであると感謝いたします。制限のない夏休みに、子どもたちも昨年以上によい思い出ができたのではないのでしょうか。

さて、7月に保護者・児童を対象としたアンケート調査では、肯定的な回答が「学校が楽しい」の項目で、児童87%、保護者94%でした。また、「学習が身に付いているか」の項目で、児童88%、保護者76%でした。教育活動が少しずつ戻り、児童は学習の成就感を味わっていると感じているようです。それぞれの項目での結果をもとに、学校全体で日々改善に努めていきたいと思えます。なお、結果の概要につきましては、後日お知らせするとともに、12月には同様の調査を実施し、改善状況の把握と次年度の教育課程の編成に生かしていきたいと考えております。

まだまだ暑い日が続きますが、活動を工夫し、子どもたちを成長させていきたいと考えています。先人がくすのきに込めた思いを胸に、私たちも子どもたちの教育に全力であたります。

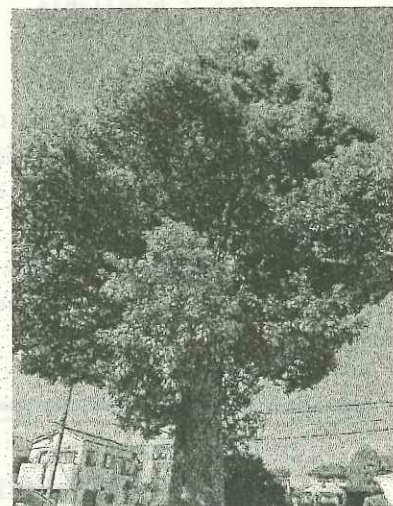

[本校のくすのき]

お知らせ

[大掃除・校庭の除草作業へのご協力ありがとうございました]

7月13日（木）の大掃除に多くの保護者の方々にご協力をいただきました。おかげさまで、アリーナや別館などの普段子どもたちだけでは掃除が難しい場所がきれいになりました。また、8月5日（土）には、学校体育施設開放運営委員会の皆様を中心に除草作業をしていただきました。とても暑い中、ご協力をいただきましたことに感謝申し上げます。

[スクールカウンセラーの来校日] *AMは8:45-11:30 PMは13:00-16:00

・ 9月 6日（水）PM・13日（水）AM・20日（水）PM・27日（水）AM

・ 10月 4日（水）PM・18日（水）AM・25日（水）PM

※カウンセリングの予約を希望される場合は、教頭までご連絡ください。TEL 043-266-4541

9月・10月の予

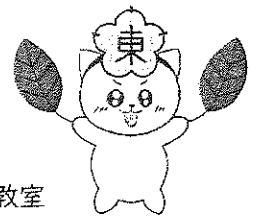

9月

- 4 (月) 委員会活動
- 5 (火) 学校保健委員会 15:30~
- 7 (木) 1年細菌尿検査
- 8 (金) 3年校外学習 (スーパーマーケット)
- 9 (土) 千葉市総合展覧会 (~9/11)
- 12 (火) ~14 (木) 6年農山村留学
- 21 (木) 歯科検診 (抽出)
- 25 (月) クラブ活動
- 27 (水) たてわり活動
- 29 (金) 5年福祉講話

◆◇陸上練習 (5・6年) の時間帯について◆◇

8/31 (木) から市小学校陸上大会に向けた陸上練習を開始しています。今年度は主に放課後に練習を行います。ただし、特別日課の9/15~9/22の期間は朝練習を行います。



10月

- 2 (月) 5・6年スマホ安全教室
- 3 (火) 3年校外学習 (千葉港めぐり・農政センター)
- 4 (水) 全校遠足 前期給食終了
- 5 (木) 前期終業式
- 6 (金) ~10 (火) 秋季休業 *6 (金) は学校閉庁日
- 11 (水) 後期始業式
- 12 (木) 1・2・3年 身体計測 給食開始
- 13 (金) 1年心電図検査
- 17 (火) 2年口腔衛生指導
- 18 (水) 4・5・6年・くすの木 身体計測
- 20 (金) 学習参観
- 23 (月) 委員会活動 陸上フレイフレー集会
- 25 (水) 千葉市小学校陸上大会
- 26 (木) 4年ごみ分別スクール
- 27 (金) 1年校外学習 (キッズダム)
- 31 (火) 2年まちたんけん

お知らせ

[家庭学習について] *4月に『家庭学習のすすめ』を配付しています

全国学力・学習状況調査における国の分析結果から「家で家庭学習をしている児童ほど国語、算数とも正答率が高い傾向がある」ということがいえるそうです。本校では、宿題も家庭学習の一部ととらえて、各学年の目安時間を設定しています。ご家庭においては、家庭での学習習慣が確立するようにご協力をお願いします。宿題などの課題ができない場合には担任にご相談ください。

[通知表の外国語活動 (3・4年生) の評価について]

3・4年生の外国語活動の評価について、昨年度は前期・後期ともに学習内容やお子さんの活動の様子をお伝えしておりましたが、今年度より年度末のみとしますのでご承知おきください。なお、5・6年生の外国語は、昨年同様に教科として評価します。

[自転車の乗車用ヘルメットの使用について]

道路交通法の一部改正により、令和5年4月から自転車の乗車用ヘルメットの着用が努力義務となりました。

乗車用ヘルメットは、安全が確認されたマーク表示がないものは、衝撃吸収性を満たしていないなど、安全性能が劣っているおそれがあります。ヘルメットを着用する際には、安全が確認されたマーク表示があるものを使用することが推奨されています。

[学校給食費及び学校徴収金の口座振替日について]

第3期給食費等の口座振替 (8月25日実施) ができなかった方に、9月15日 (金) に再振替を行います。また、次回の第4期振替日は10月25日 (水) です。前日までに必要な金額を登録口座にご用意ください。[学校給食費に関するお問い合わせ 市保健体育課 電話 (245-590

[教育相談公開講座の開催について] *ご希望の方は、教育センターに直接お申し込みください。

- ・日時 令和5年11月18日 (土) 10:00-12:00 *受付9:30- (申込締切11/10)
- ・会場 千葉市生涯学習センター 2F
- ・講師 学校法人増田学園福祉保育推進室長 千葉女子専門学校専任教諭 初谷 千鶴子 氏
「困難な状況におかれた子どもたちの自己肯定感を高めるために
~貧困やヤングケアラーなどを例として~」
- ・申込み 【メール】【FAX】 件名「公開講座申込み」本文「名前・住所・電話番号」を書いて